

# Startbijeenkomst Proeftuinen

Donderdag 7 april 2022

## Programma:

### Deel 1) Online Programma startbijeenkomst proeftuinen

09.00 uur	Welkom en startsein door Peter van Mulkom
09.10 uur	Toelichting op het referentiewaarden traject door Mare Riemersma
09.20 uur	Toelichting op het proeftuintraject door Henny Morshuis
09.40 uur	Mogelijkheid tot het stellen van vragen
10.00 uur	Afronding

10.00-10.30 uur **pauze**

### Deel 2) Programma nadere toelichting en uitwerking proeftuinen

10.30 uur	Verdiepende toelichting op proeftuintraject, inclusief ruimte voor vragen
11.15 uur	Mogelijke invulling van een proeftuin (met elkaar in gesprek over vorm en inhoud)
12.00 uur	Plenaire afronding
12.30 uur	Lunch en mogelijkheid tot netwerken
13.00 uur	Einde bijeenkomst

# Startbijeenkomst proeftuinen

- [Hier](#) staat filmpje

# Referentiewaarden Kwaliteit 2025

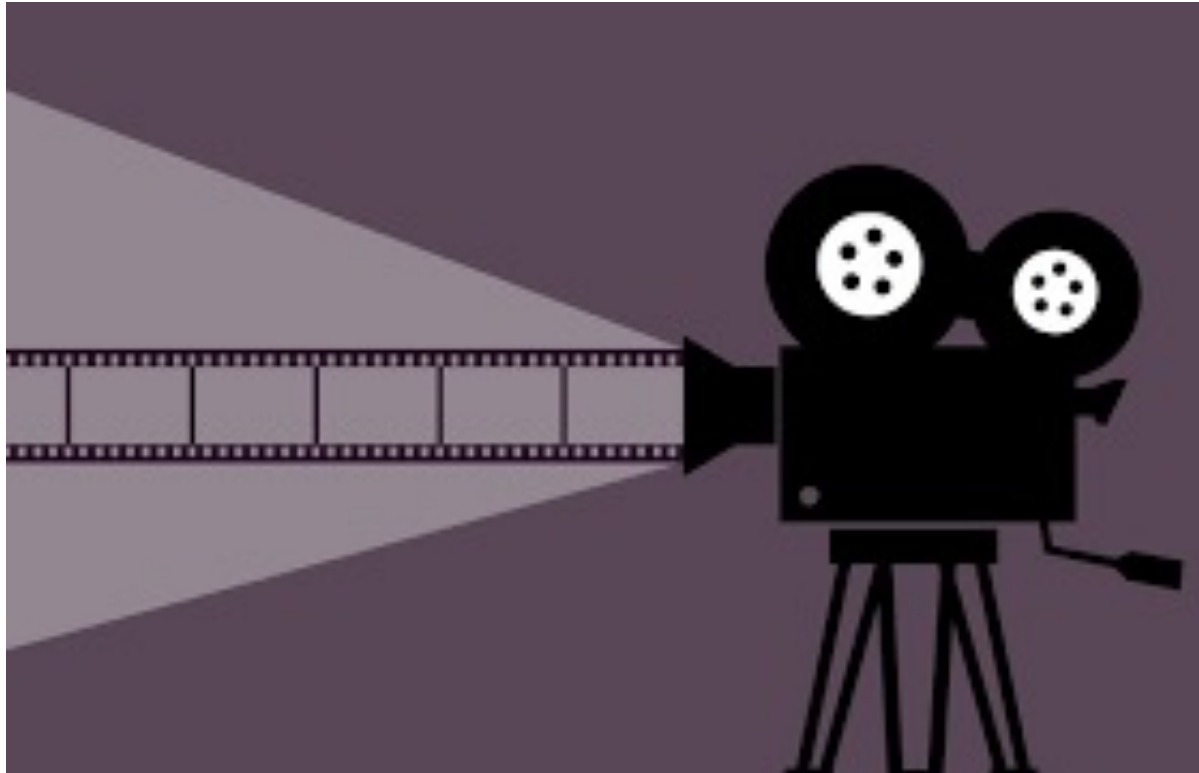

# De sector MBO aan zet; onze opdracht:



- Ontwerp vanuit de praktijk de contouren van een gedachtegoed voor toekomstige kwaliteitsontwikkeling en –zorg (studiejaar 20-21)
- Draag in nauwe samenwerking met de praktijk zorg voor doorontwikkeling van het model en voor een plan van aanpak voor de proeftuinen (schooljaar 21-22)
- Probeer het nu uitgewerkte model uit in de praktijk en scherp het aan (schooljaren 22-24)
- Bereid de implementatie van het model voor (24)
- Invoering: 2025

## Waar staan we nu?

- In regiobijeenkomst 4 -11 en 24-3 opzet besproken
- Concept referentiewaardenmodel is samen met de sector ontwikkeld. Laatste hand wordt gelegd aan uitwerking model en werkwijze.
- Stimuleert het leren én basis voor rekenschap. Past bij een wendbaar mbo verbonden met de regio/werkveld. Biedt ruimte voor minder intensief extern toezicht.
- Kent drie niveaus : leerroute (team), portfolio (instelling) en sector



# Referentiewaarden Kwaliteit Instelling

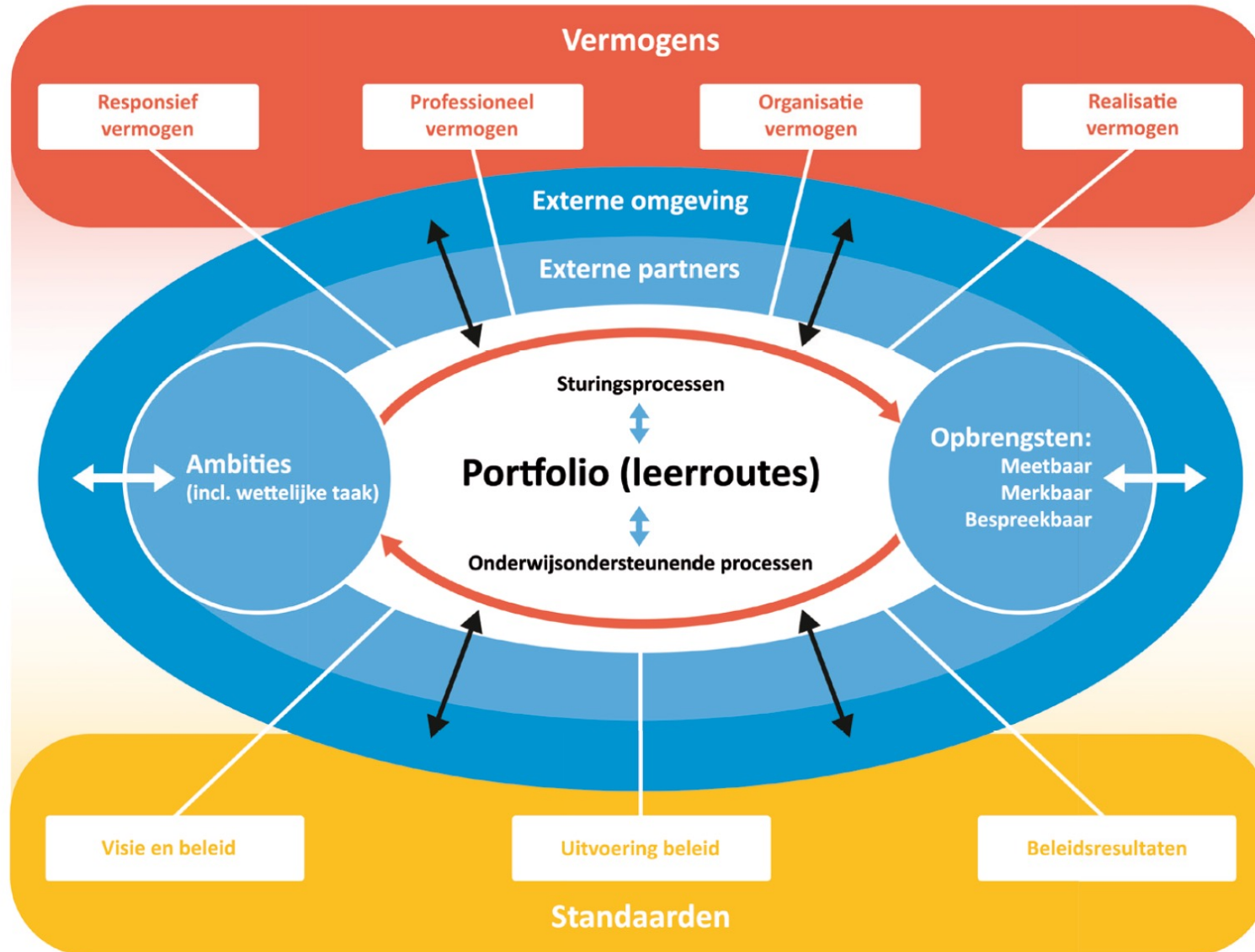

# Referentiewaarden Kwaliteit Leerroute (team)

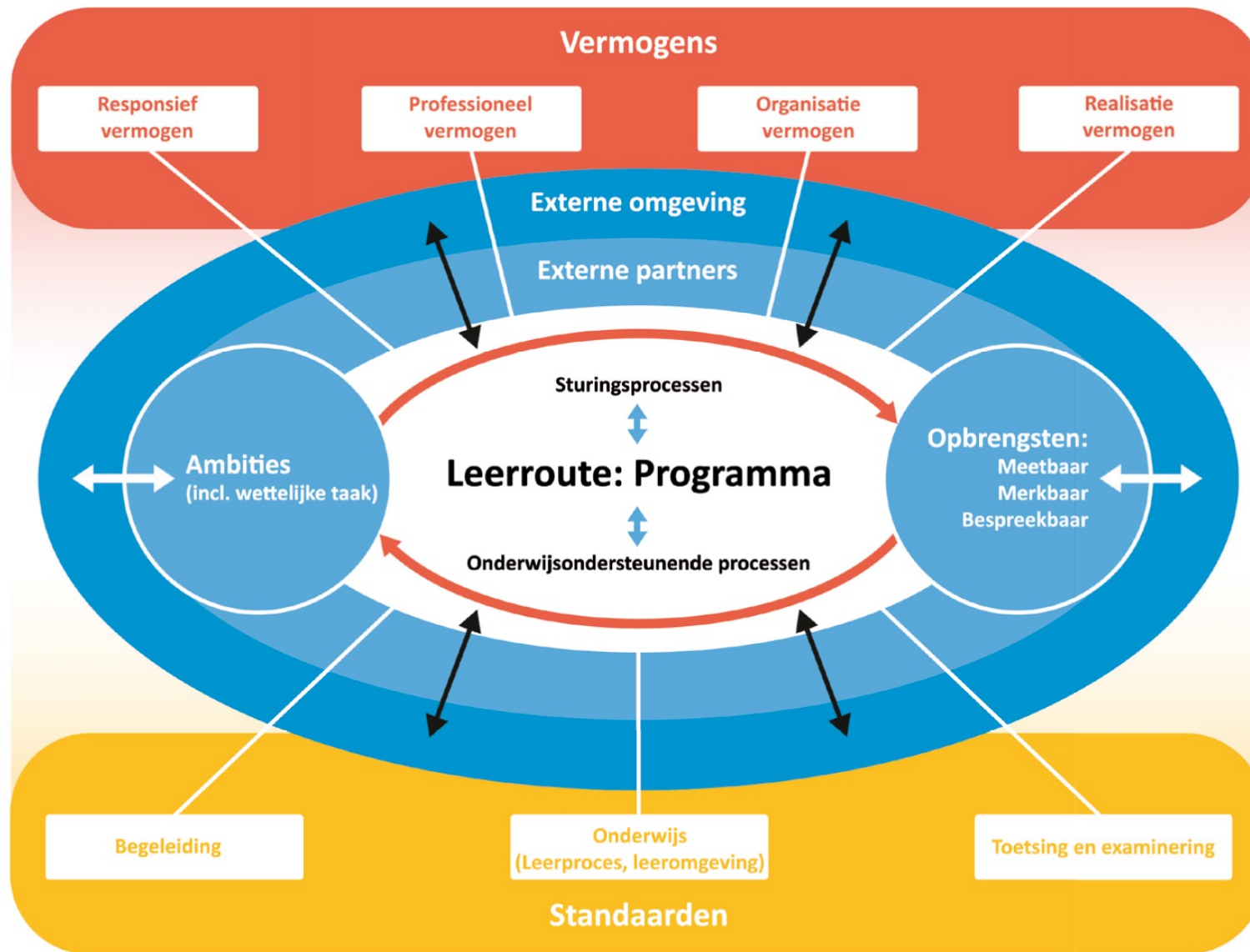



# Startbijeenkomst proeftuinen

- [Hier](#) staat filmpje

# Referentiewaarden kwaliteit 2025

Kick-off 7 april 2022



# Waar staan we nu?

Opbrengsten tot nu:

- Contouren referentiewaarden: Van ijken naar verrijken
- Katern: Aan de slag in proeftuinen! Van ijken naar verrijken in de praktijk

1. Het model	2. Opbrengsten	3. Instrumenten
<ul style="list-style-type: none"> <li><input type="checkbox"/> Toelichting op het RW model</li> <li><input type="checkbox"/> Standaarden</li> <li><input type="checkbox"/> Vermogens</li> <li><input type="checkbox"/> Dialoog: horizontaal en verticaal</li> <li><input type="checkbox"/> Proeftuinen</li> </ul>	<ul style="list-style-type: none"> <li><input type="checkbox"/> zelfreflectie</li> <li><input type="checkbox"/> zelfevaluatie</li> </ul>	<ul style="list-style-type: none"> <li><input type="checkbox"/> Kwaliteitstafels incl. placemat</li> <li><input type="checkbox"/> Peer review</li> <li><input type="checkbox"/> Panelreview</li> <li><input type="checkbox"/> Andere instrumenten (website: wegwijs in kwaliteit)</li> </ul>

# Doel en opbrengst van de proeftuinen

## 1. Het team / de instelling:

- Doel: Leert door gesystematiseerd te reflecteren. (RW perspectief)
- Opbrengst: Reflectierapportage

## 2. De sector / het RW traject:

- Doel: Aanscherping van RW denken / model
- Opbrengst: Werkzaam en werkbaar RW model

# Proeftuinen

## Referentiewaarden kwaliteit 22/23 23/24

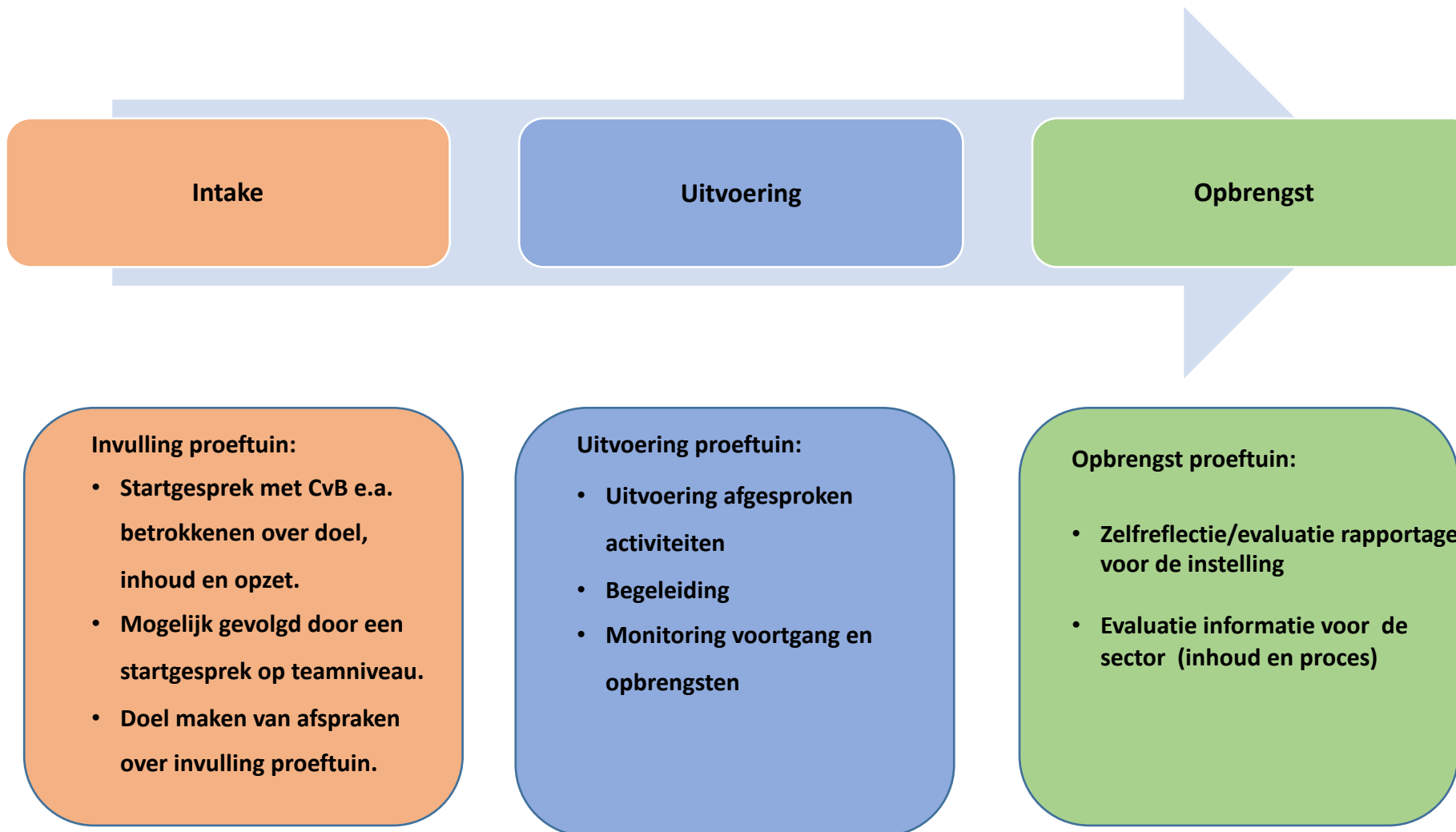

## Meerdere instapmogelijkheden voor deelname aan proeftuin:

1-9-2022

1-2-2023

1-9-2023

1-2-2024

## Werkwijzen / instrumenten

- Kwaliteitstafel
- Peerreview
- Panelreview
- Andere instrumenten, bijv. audits *referentiewaardenproof maken*

# Facilitering door kwaliteitsnetwerk

- Begeleiding, vanuit de sector en extern
- Budget:
  - per proeftuin tot max. van € 15.000,-
  - in overleg besteed (intake)
- Informatie, communicatie
- Netwerkbijeenkomsten, trainingen



# Proeftuinen en pilots OCW

- Sector eigen traject: referentiewaarden
- 22/23 scholen 4jo:
  - 17 (11+6) instellingen pilots OCW (uitvoering inspectie)
  - Naar nieuw onderzoekskader vanaf 2025
- Verbinding proeftuinen - pilots wenselijk en aantrekkelijk voor de pilotscholen
- Brief onderweg van Kwaliteitsnetwerk mbo en MBO. Raad
- Verbinding proeftuinen en pilot OCW mogelijk

## Doet u mee?

- U kunt zich tot de mei vakantie aanmelden voor de 1<sup>e</sup> ronde.
- Aanmelden kan via dit [formulier](#) of via het sturen van een e-mail aan [info@kwaliteitsnetwerk-mbo.nl](mailto:info@kwaliteitsnetwerk-mbo.nl).
- Op basis van het intake gesprek wordt de proeftuin op maat ingericht.